

ALBO D'ORO

1990	Emiliano MELLO	1991	Marco GIORDANI
1992	Enrico ROCCHI	1993	Marco GIORDANI
1994	Pierluigi BARBERA	1995	Gianni ZANNONI
1996	Marco UBEZIO	1997	Marco UBEZIO
1998	Marco UBEZIO	1999	Marco GIORDANI
2000	Giuseppe RODIGHIERO	2001	Giuseppe RODIGHIERO
2002	Marco UBEZIO	2003	Giuseppe RODIGHIERO
2004	Giuseppe RODIGHIERO	2005	Marco UBEZIO
2006	Marco UBEZIO	2007	Stefano BAZZEATO
2008	Stefano BAZZEATO	2009	Marco UBEZIO
2010	Stefano BAZZEATO	2011	Marco UBEZIO
2012	Stefano TACCHINO	2013	Marco UBEZIO
2014	Lorenzo BARDONE	2015	Lorenzo BARDONE
2016	Stefano BAZZEATO	2017	Stefano BAZZEATO

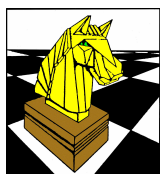

INFORMAZIONI

Sito Internet: www.scacchiclubvallemosso.it
E-mail: tornei@scacchiclubvallemosso.org

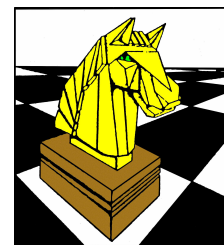

SCACCHI CLUB VALLE MOSSO

www.scacchiclubvallemosso.it

F.LLI GRAZIANO fu SEVERINO S.p.A.

Fabbrica telerie e tovaglierie – Mongrando

ASSOCIAZIONE PICCOLO FIORE



*indicono la 29^a edizione
del Torneo di Fine Anno*

**Trofeo biennale
"PICCOLO FIORE"**

12 ottobre – 14 dicembre 2018

Sede di gioco:

Scacchi Club Valle Mosso

Via B. Sella, 13 – 13825 Valle Mosso (Biella)



L'Associazione Piccolo Fiore, sorta nel 1984, si è costituita per essere un valido aiuto per la Cooperativa Sociale **Domus Laetitia** di Sagliano Micca, dove sono ricoverati 67 ospiti a livello residenziale e 50 in diurnato. Le sue aree d'intervento sono:

- organizzazione di manifestazioni benefiche, finalizzate a diversi progetti solidali in favore degli ospiti della Domus Laetitia, quali le vacanze al mare ed in montagna, le attività sportive, gli Special Olympics;
- gestione dei volontari presenti alla Domus Laetitia (attualmente i volontari risultano 40 e prestano il loro servizio in attività educative, ludiche e ricreative con gli ospiti della struttura);
- promozione a livello territoriale di iniziative solidaristiche sul volontariato, l'impegno sociale ed il bene comune, tramite convegni, seminari e momenti di sensibilizzazione con la cittadinanza e gli studenti delle scuole.

REGOLAMENTO

Turni di gioco: 9 - **Sistema di abbinamento:** Swiss FIDE

Cadenza di gioco: 90' per tutta la partita con 30" di bonus per ogni mossa a partire dalla prima.

Criteri di spareggio: Buchholz Total, Buchholz Cut 1, ARO.

È facoltà di ogni giocatore anticipare il proprio turno di gara previo accordo con l'avversario e comunicazione al circolo, anche tramite e-mail. Il risultato dell'incontro dovrà essere segnalato entro le ore 23:00 del giorno di gara alla sede del circolo (di persona ovvero con mail); i formulari dovranno essere consegnati entro il turno successivo.

Il tempo d'attesa è stabilito in 60 minuti dall'ora prevista di inizio del turno. Il giocatore che non si presenterà entro tale limite perderà l'incontro e – qualora l'assenza sia ingiustificata – sarà escluso dal torneo.

Non si applica l'art. 11.3.2.1 del Regolamento FIDE del Gioco degli Scacchi. Qualunque mezzo elettronico di comunicazione in possesso dei giocatori dovrà essere mantenuto spento e non dovrà essere a contatto con il giocatore. In caso di infrazione il giocatore perderà la partita. L'avversario vincerà.

Per quanto non contemplato nel presente Bando si fa riferimento alle norme FIDE e FSI in vigore al momento dello svolgimento del torneo e di quanto il direttore di gara disporrà nel corso dello stesso.

L'organizzazione si riserva la facoltà di apportare le modifiche che riterrà necessarie allo scopo di garantire la buona riuscita della manifestazione.

Il torneo non è valido per le variazioni ELO FSI o FIDE.

CALENDARIO DI GIOCO

1° turno	venerdì 12 ottobre 2018	ore 21:00
2° turno	venerdì 19 ottobre 2018	ore 21:00
3° turno	venerdì 26 ottobre 2018	ore 21:00
4° turno	venerdì 9 novembre 2018	ore 21:00
5° turno	venerdì 16 novembre 2018	ore 21:00
6° turno	venerdì 23 novembre 2018	ore 21:00
7° turno	venerdì 30 novembre 2018	ore 21:00
8° turno	venerdì 7 novembre 2018	ore 21:00
9° turno	venerdì 14 dicembre 2018	ore 21:00
Premiazione	venerdì 21 dicembre 2018	

ISCRIZIONI

Le iscrizioni saranno accettate fino alle ore 20:45 del **12 ottobre 2018**.

Quote di iscrizione:	Euro 25,00
Under 18:	Euro 15,00

Parte del ricavato del torneo sarà devoluto alla
Associazione "Piccolo Fiore".

www.scacchiclubvallemosso.it

PREMI

Il Trofeo "Piccolo Fiore" consiste in uno **smartwatch** del valore di **Euro 300,00** circa che sarà assegnato in via definitiva al giocatore risultato vincente di due edizioni anche non consecutive del Torneo di Fine Anno.

I premi di seguito indicati non sono cumulabili, potranno essere modificati a discrezione dell'organizzazione e consisteranno in **cesti di prodotti alimentari biellesi** forniti dalla ditta **Eno Good** – La cascina a casa tua via Firenze 17, Pettinengo (BI).

Internet: www.enogood.com



CLASSIFICA ASSOLUTA

- 1° Classificato Cesto "Re" del valore di Euro 200,00 circa
- 2° Classificato Cesto "Donna" del valore di Euro 150,00 circa
- 3° Classificato Cesto "Torre" del valore di Euro 120,00 circa
- 4° Classificato Cesto "Alfiere" del valore di Euro 100,00 circa

FASCIA ELO 1701-1900

- 1° Classificato Cesto "Alfiere" del valore di Euro 100,00 circa
- 2° Classificato Cesto "Cavallo" del valore di Euro 70,00 circa

FASCIA ELO 1501-1700

- 1° Classificato Cesto "Cavallo" del valore di Euro 70,00 circa
- 2° Classificato Cesto "Pedone" del valore di Euro 50,00 circa

FASCIA ELO <1501

- 1° Classificato Cesto "Pedone" del valore di Euro 50,00 circa
- 2° Classificato Cesto "Arrocco" del valore di Euro 40,00 circa
- 3° Classificato Cesto "En Passant" del valore di Euro 30,00 circa

UNDER 16

- 1° Classificato Cesto "Pedone" del valore di Euro 50,00 circa
- 2° Classificato Cesto "Arrocco" del valore di Euro 40,00 circa

FEMMINILE

- 1° Classificata Cesto "Arrocco" del valore di Euro 40,00 circa

** Si precisa che i premi di fascia saranno assegnati con le seguenti modalità: il primo premio in presenza di almeno due giocatori nella fascia/categoria; il secondo premio (ove presente) in presenza di almeno quattro giocatori, il terzo premio (ove presente) in presenza di almeno sei giocatori. Nel caso in cui in una fascia di punteggio sia presente un solo giocatore, questi sarà accorpato alla fascia immediatamente inferiore, ad eccezione della fascia inferiore a 1501 punti che verrà accorpata a quella superiore. Nel caso in cui in una categoria sia presente un solo giocatore, tale premio non verrà assegnato.*