



Con l'amichevole collaborazione della
Pro Loco - Lenta

1° turno
5° turno
Ore 18:00 circa

Programma
ore 10:00 (a seguire 2°, 3° e 4° turno)
ore 14:30 (a seguire 6°, 7°, 8° e 9° turno)
Premiazione.

Albo d'oro

1° edizione (2014)	2° edizione (2015)
1°: MI Andjelko Dragojlovic (SRB)	1°: GM Vladimir Petkov (BUL)
2°: GM Joseph Sanchez (PHI)	2°: MI Andrea Stella (ITA)
3°: MI Daniele Genocchio (ITA)	3°: MI Daniele Genocchio (ITA)

3° edizione (2016)	4° edizione (2017)
1°: Vincenzo Montilli (ITA)	1°: GM Mirosljub Lazic (SRB)
2°: MI Daniele Genocchio (ITA)	2°: MI Daniele Genocchio (ITA)
3°: MF Sergejs Gromovs (ITA)	3°: MI Luca Moroni jr. (ITA)

Informazioni pratiche

Come arrivare:

Lenta è situata nella Baraggia dell'Alto Vercellese ed è facilmente raggiungibile tramite la rete autostradale uscendo al casello di **Greggio** (A4 Torino-Milano) o **Romagnano-Ghemme** (A26 Voltri-Gravellona Toce). La sede di gioco è nella zona nord del paese.

Ristorazione:

Esercizi convenzionati: **Bar Tiro...Vino** - Piazza Pignolo, 5 - Lenta

Contatti:

www.scacchiclubvallemosso.it tornei@scacchiclubvallemosso.org



AEDI' s.r.l. - Via Ghislarengo, 12 - 13035 Lenta (VC)
Tel. 0163 88119 - Fax 0163 88132
www.risomorgante.com info@risomorgante.com

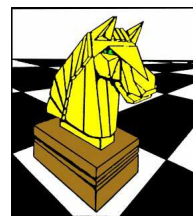

SCACCHI CLUB VALLE MOSSO
www.scacchiclubvallemosso.it

con il patrocinio



del Comune di Lenta

organizza il

5° Memorial "Renato Morgante" **Semilampo Open di Scacchi**

Torneo valido per il
Campionato Regionale Gioco Rapido 2018
ed omologato per le variazioni ELO Rapid FIDE

Montepremi: € 2.200,00

Domenica 6 maggio 2018
ore 9:30

Sede di gioco:
Palestra Comunale
Via Gattinara, 8 - 13035 Lenta

Regolamento

La partecipazione è riservata ai giocatori in regola con il tesseramento F.S.I. (è sufficiente la tessera ordinaria) per il 2018; in alternativa sarà possibile tesserarsi presso la sede di gioco tramite lo Scacchi Club Valle Mosso.

Il torneo si disputa in **nove turni**, con abbinamenti effettuati mediante il sistema **svizzero**. Il **tempo di riflessione** è stabilito in **12 minuti con incremento di 3 secondi** a mossa a partire dalla prima; è pertanto applicato il regolamento del **Gioco Rapido**.

Per lo **spareggio tecnico** saranno considerati, nell'ordine, il Buchholz Cut 1, il Buchholz Total e l'ARO.

Il torneo è valido per il "Campionato Regionale Gioco Rapido 2018" nonché per le variazioni ELO Rapid FIDE. Il punteggio ELO Rapid FIDE è quello in vigore alla data del 1° maggio 2018.

Si applica l'art. A.4 dell'Appendice A del Regolamento FIDE del Gioco degli Scacchi.

Qualsiasi apparecchio elettronico di comunicazione potrà essere introdotto nell'area di torneo solo se completamente spento e non dovrà essere tenuto a diretto contatto del giocatore nel corso degli incontri. In caso di infrazione il giocatore colpevole perderà l'incontro. L'avversario vincerà.

Nella sala di gioco è vietato fumare.

Il torneo è diretto da arbitri federali; le decisioni arbitrali sono inappellabili.

Per quanto non contemplato nel presente Bando si fa riferimento alle norme F.I.D.E. e F.S.I. in vigore al momento dello svolgimento del torneo e di quanto il direttore di gara disporrà nel corso dello stesso.

L'organizzazione si riserva la facoltà di apportare le modifiche che riterrà necessarie allo scopo di garantire la buona riuscita della manifestazione.

L'iscrizione ai Tornei comporta l'accettazione del presente Bando e vale come autorizzazione alla pubblicazione dei dati personali e dei risultati degli incontri sul sito Internet della F.S.I. e su quello della Società organizzatrice, dove potranno essere pubblicati anche resoconti fotografici della manifestazione. Per i minori il consenso è implicitamente dato dai genitori o da chi esercita la patria potestà.

Quote di iscrizione

La quota di iscrizione è stabilita in: **Euro 20,00**; ridotti ad Euro **15,00** per le donne, per i nati prima del 2/1/1958 e per i nati dopo il 31/12/2001. L'iscrizione è gratuita per i giocatori con ELO RAPID FIDE (ovvero ELO FIDE in mancanza di ELO RAPID FIDE) superiore a 2299 punti.

Preiscrizioni

La **preiscrizione** è **obbligatoria** e deve essere eseguita on-line sul sito www.scacchiclubvallemosso.it oppure inviando un'e-mail all'indirizzo tornei@scacchiclubvallemosso.org entro le **ore 21:00 di sabato 5 maggio 2018**. Le preiscrizioni dovranno essere confermate presso la sede di gioco entro le **ore 9:30 di domenica 6 maggio 2018**. I giocatori non preiscritti saranno accettati fino alle ore 9:30 di domenica 6 maggio 2018 e ad esaurimento dei posti disponibili con una maggiorazione di **Euro 5,00**.

Premi e rimborsi spese*

(i premi sono indivisibili e non cumulabili)

Classifica assoluta:

1° classificato:	Euro 300,00 e Trofeo
2° classificato:	Euro 220,00
3° classificato:	Euro 180,00
4° classificato:	Euro 160,00
5° classificato:	Euro 140,00
6° classificato:	Euro 120,00
7° classificato:	Euro 100,00
8° classificato:	Euro 90,00

Fascia ELO da 2000 e 2200:

1° classificato:	Euro 90,00
2° classificato:	Euro 70,00
3° classificato:	Euro 50,00
4° classificato:	Euro 40,00

Fascia ELO da 1800 e 1999:

1° classificato:	Euro 80,00
2° classificato:	Euro 60,00
3° classificato:	Euro 40,00
4° classificato:	Euro 30,00

Fascia ELO da 1600 e 1799:

1° classificato:	Euro 70,00
2° classificato:	Euro 50,00
3° classificato:	Euro 40,00
4° classificato:	Euro 30,00

Fascia ELO da 1500 e 1599:

1° classificato:	Euro 60,00
2° classificato:	Euro 40,00
3° classificato:	Euro 30,00

Fascia ELO inferiore a 1500:

1° classificato:	Euro 50,00
2° classificato:	Euro 30,00
3° classificato:	Euro 30,00

Premi speciali (riservati a giocatori con ELO inferiore a 1500):

1° classificato Under 18 (nati dopo il 31/12/1999):	Coppa
1° classificato Under 16 (nati dopo il 31/12/2001):	Coppa
1° classificato Under 14 (nati dopo il 31/12/2003):	Coppa
1° classificato Under 12 (nati dopo il 31/12/2005):	Coppa
1° classificato Under 10 (nati dopo il 31/12/2007):	Coppa
1° classificato Under 8 (nati dopo il 31/12/2009):	Coppa

** Si precisa che i premi di fascia saranno assegnati con il seguente criterio: il primo premio in presenza di almeno 2 giocatori nella fascia; il secondo premio in presenza di almeno 4 giocatori nella fascia; il terzo premio in presenza di almeno 7 giocatori nella fascia, il quarto premio (ove previsto) in presenza di almeno 9 giocatori nella fascia. Qualora in una fascia ELO sia presente un unico giocatore, questi sarà accorpato alla fascia immediatamente inferiore, ad eccezione della fascia inferiore a 1500 punti che verrà accorpata a quella superiore.*